



## La carte des SOINS DU VISAGE

1

*Tous nos soins identiques ou non mais de durée équivalente peuvent être fait seul ou à deux (ou même à trois !) dans la même cabine.*

### A- LES SOINS DU REGARD

Cible les poches, les cernes, les rides. 30' P.2

### B- LES ESSENTIELS

- 1 – Soin Beauty Flash, Soin Express « Coup d'Eclat ». 30' P. 3
- 2 – Soin Basique Pureté, détoxifiant. 45' P. 4
- 3 – Soin BB Crème, créateur de Lumière. 45' P. 5
- 4 – Soin Océan Thalgomen, pour les hommes. 60' P. 6
- 5 – Rituel Source Marine, pour les peaux déshydratées. 60' P. 7
- 6 – Rituel Pureté Fraîcheur, pour les peaux grasses à mixtes. 60' P. 8

### D- LES SOINS ANTI-AGE

- 1 – Lisseur Collagène, prévenir les premiers signes de l'âge P. 9
- 2 – Combleur Hyaluronique, combler les rides plus marquées P. 10
- 3 – Silicium Lift, lifter les peaux en manque de fermeté P. 11
- 4 – Exception ultime, « Le Rituel d'Excellence » Anti-âge P. 12

### E- LES SOINS COSMECEUTIQUES : « M CEUTIC »

Rénovation Radicale, restaurer une qualité de peau idéale P.14

### F- I BEAUTY : 1 appareil, 3 techniques, 3 soins

- 1 – Rénovateur purété P.19
- 2 – Correcteur d'hydratation P.19
- 3 – Activateur Jeunesse P.20

### D- CONTRES INDICATIONS

P.21



## A- LES SOINS DU REGARD

Cible les poches, cernes et rides



Parfait pour les yeux fatigués des hommes et des femmes.

**Eye Expert - 30'** : ce soin spécifiquement adapté pour les yeux va permettre de réduire les poches, les cernes et les rides. L'association des cosmétiques et du masque de massage regard Thalgo va donner un effet défatiguant global et procurer une véritable sensation de bien-être.

**Eye Touch visage - 15'** : ce soin regard est associé à un soin du visage. Il va permettre d'optimiser les effets des soins visage THALGO.

**Eye Touch corps - 20'** ce soin du regard est associé à certains soins du corps en complétant un enveloppement

Pour femmes et hommes



## A- LES ESSENTIELS

### 1 - Beauty Flash

Soin Express « Coup d'Eclat » Visage et Yeux



Soin du visage pour un effet bonne mine immédiat

Durée : 30 mn

Déroulement :- Démaquillage

- Crème re-surfaçante
- Concentré Collagène Regard
- Application du Masque Patch Hyaluronique Regard et /ou du Masque Gel Collagène Regard
- Masque crème adapté aux besoins de la peau
- Masques : Gel chaud ou froid et Massage Electronique pendant 5 mn
- Application de Crème Silicium Regard ou Concentré Collagène Regard
- Application Crème de jour adaptée aux besoins de la peau

Pour femmes et hommes

**Nice, Sun & Spa s.a.s**

23, rue du Maréchal Joffre

06 000 Nice

Tel : +33 (0)4 93 92 51 08

[www.instant-spa-nice.com](http://www.instant-spa-nice.com) – [contact@instant-spa-nice.com](mailto:contact@instant-spa-nice.com)

Siret : 532 850 682 00016



## 2 - Soin Basique Pureté Détoxifiant



Soin nettoyant préconisé avant la réalisation d'un soin spécifique ou une cure de soins spécifiques. Il est adapté à tous les types de peau.  
La peau est fraîche, plus claire et plus douce.

Durée : 45 mn

Déroulement :- Démaquillage

- Gommage
- Embruns vivifiants
- Massage du visage et décolleté
- Masque crème adapté au type de peau
- Application d'une crème de jour adaptée

Pour femmes et hommes



### 3 - Soin BB Crème Créateur de Lumière



Soin idéal pour les femmes désirant un « coaching beauté » et souhaitant bénéficier de conseils de professionnelles tout en profitant d'un soin découverte « éclat-lumière ».

La peau est éclatante, le teint est unifié et lumineux.

La BB crème Thalgo offre une véritable « correction de peau » grâce à sa double fonction SOIN et MAQUILLAGE. Elle recrée une texture de peau idéale en agissant sur toutes les couches de la peau, pour une peau lissée, redensifiée et stimulée. Elle hydrate durablement et visiblement les peaux les plus assoiffées et apporte une protection contre le vieillissement de la peau grâce à son indice de protection solaire SPF 15.

Elle apporte une « lumière colorée » unique pour sublimer tous les types de carnations, une couvrance idéale, un teint unifié et un grain de peau lissé.

Durée : 45 mn

Déroulement :- Démaquillage

- Gommage
- Massage du visage et du décolleté
- Masque désaltérant
- Application d'une crème de jour hydratante
- Application de la BB crème

Soin du visage essentiellement destiné aux femmes





#### 4 - Soin Océan Thalgomen Spécifique hommes



Soin du visage adapté aux hommes désireux de retrouver une peau saine, reposée et nette. La peau retrouvant force et équilibre, combat mieux les agressions quotidiennes (rasage, pollution, stress). Les traces de fatigue disparaissent. Les produits contiennent des extraits d'algue bleue spécifiquement adaptés aux hommes dans une ambiance de parfum fruité, épicé sur fond boisé et musqué.

Durée : 60 mn

Déroulement :- Rituel d'éveil à la mer

- Nettoyage du visage
- Gommage
- Si besoin, extraction des comédons avec la vapeur et l'ozone
- Massage relaxant du visage, cou, nuque et trapèzes
- Masque Océan
- Application d'une crème de jour

Exclusivement pour les hommes



## **5 - Rituel Source Marine** Pour les peaux déshydratées



Le rituel « Source Marine » à la Sève Bleue des Océans offre une hydratation lumière 24 h en créant un puits d'eau vitale au cœur de la peau et en régénérant le capital lumière.

La Sève Bleue des Océans : eau de source marine puisée au cœur des Océans d'une richesse remarquable en oligo-éléments (manganèse, silicium) et sels minéraux (calcium, magnésium, potassium, sodium).

Durée : 60 mn

Déroulement :- Démaquillage : Lait démaquillant ou mousse nettoyante + lotion

- Gommage
- Sur demande : Vapozone et extraction des comédons
- Embruns vivifiants
- Application d'un sérum concentré d'hydratation absolue
- Crème de Massage Oligo-Marine - Massage du visage et décolleté
- Masque crème concentré d'hydratation
- Masque Infusion Marine aux alginates
- Application d'un gel-crème Hydra-Lumière 24 h

Pour femmes et hommes



## 6 – Rituel Pureté Fraîcheur

Pour les peaux grasses à mixtes



Pour toutes les femmes, tous les hommes ou adolescents ayant une peau grasse et qui souhaitent réguler la production de sébum de leur peau et éliminer les impuretés.

En cure, ce soin professionnel régule la séborrhée et permet à la peau de retrouver un aspect plus net, un grain resserré et des pores moins visibles.

Durée : 60 mn

Déroulement :- Démaquillage : Lait démaquillant ou mousse nettoyante + lotion

- Gommage
- Vapozone et extraction des comédons
- Embruns vivifiants
- Concentré Thalgotermyl extraits purifiants en manœuvres digitales douces
- Crème de Massage Oligo-Marine - Massage du visage et décolleté
- Masque absorbant désincrustant
- Masque infusion Marine
- Application du fluide hydratant ultra matifiant

Pour femmes et hommes

**Nice, Sun & Spa s.a.s**

23, rue du Maréchal Joffre

06 000 Nice

Tel : +33 (0)4 93 92 51 08

[www.instant-spa-nice.com](http://www.instant-spa-nice.com) – [contact@instant-spa-nice.com](mailto:contact@instant-spa-nice.com)

Siret : 532 850 682 00016





## B - LES ANTI-AGE

9

### 1 - Soin Lisseur Collagène

Pour prévenir les premiers signes de l'âge



Pour les femmes et les hommes à partir de 25 ans, souhaitant LISSER les ridules et hydrater intensément la peau.

Ce soin professionnel à base de Collagène Natif Marin, de Glycopeptides Végétaux et d'algue *Palmaria palmata* a été conçu pour apporter dès le 1<sup>er</sup> soin douceur, luminosité et uniformité au visage. Le visage est plus clair, plus radieux et uniforme. Les ridules sont visiblement estompées, la peau est lissée, repulpée et hydratée. Un vrai coup d'éclat !

*Satisfaction 100%*

*100% des clientes trouvent leur grain de peau plus régulier\**

*89% des clientes ont trouvé leur peau plus lisse et plus lumineuse.\**

\* Test réalisé sur 5 personnes âgées de 25 à 54 ans, résultats validés par un jury de 16 esthéticiennes.

Durée : 60 mn

Déroulement :- Démaquillage : Lait démaquillant + lotion

- Exfoliation spécifique du visage avec la Crème Resurfaçante
- Embruns vivifiants
- Application du Concentré Collagène
- Massage spécifique anti-âge : Dermastim' Collagène
- Application d'un masque à la feuille de Collagène
- Application de la Crème Collagène

Pour femmes et hommes

**Nice, Sun & Spa s.a.s**

23, rue du Maréchal Joffre

06 000 Nice

Tel : +33 (0)4 93 92 51 08

[www.instant-spa-nice.com](http://www.instant-spa-nice.com) – [contact@instant-spa-nice.com](mailto:contact@instant-spa-nice.com)

Siret : 532 850 682 00016



## 2 - Soin Combleur Hyaluronique Pour combler les rides plus marquées



Pour les femmes et les hommes ayant des rides d'expressions creusées et des rides marquées.

Ce soin professionnel a été conçu pour lisser l'intégralité du visage et combler les rides marquées en seulement 1 heure et dès le 1<sup>er</sup> soin. Vous paraissez avoir déjà gagné quelques années\*, votre teint est ultra lumineux, vos rides sont atténuées.

### *Satisfaction 100%*

*100% des clientes trouvent leurs rides d'expression moins marquées et leur peau plus jeune\*  
83% disent que leur peau semble redensifiée\*\**

*\* En moyenne les personnes ayant reçu le soin disent avoir l'impression d'avoir gagné 4 ans.*

*\*\* test réalisé sur 5 personnes âgées de 25 à 54 ans, résultats validés par un jury de 16 esthéticiennes.*

Durée : 60 mn

Déroulement :- Démaquillage : Lait démaquillant + lotion

- Exfoliation spécifique du visage avec la Crème Resurfaçante
- Embruns vivifiants
- Application du Traceur Hyaluronique au cœur des rides
- Massage spécifique anti-âge : Dermastim' Hyaluronique
- Application d'un double masque : Masque Local Combleur de Rides et masque gel Hyaluronique
- Application de la Crème Hyaluronique

Pour femmes et hommes



### **3 - Soin Silicium Lift**

Pour lifter les peaux en manque de fermeté



Pour les femmes et les hommes souhaitant une crème onctueuse quotidienne de soin qui LISSE l'intégralité du visage, COMBLE les rides et LIFTE l'ovale du visage et du cou. Ce soin professionnel a été conçu pour redonner fermeté et élasticité à votre peau, tout en comblant les rides marquées. Après 1 soin, vous paraissez avoir gagné 5 ans\*. Votre teint est ultra lumineux, l'ovale de votre visage comme retendu et vos rides sont moins marquées.

*Satisfaction 100%*

*100% des clientes trouvent leur visage rajeuni, leur peau comme liftée\*\*.*

*83% voient leurs rides comblées\*\*.*

\* Moyenne obtenue par les personnes ayant reçues le soin.

\*\* Test réalisé sur 5 personnes âgées de 25 à 54 ans, résultats validés par un jury de 16 esthéticiennes.

Durée : 75 mn

Déroulement :- Démaquillage : Lait démaquillant + lotion

- Exfoliation spécifique du visage avec la Crème Resurfaçante
- Embruns vivifiants
- Application des Extraits Silicium sur l'ovale du visage et le cou et du Traceur Hyaluronique au cœur des rides
- Massage spécifique anti-âge : Dermastim' Silicium
- Application d'un double masque : Une feuille de Collagène sur le haut du visage et le Masque Cryo-Modelant sur l'ovale du visage et le cou
- Application de la Crème Silicium

Pour femmes et hommes

**Nice, Sun & Spa s.a.s**

23, rue du Maréchal Joffre

06 000 Nice

Tel : +33 (0)4 93 92 51 08

[www.instant-spa-nice.com](http://www.instant-spa-nice.com) – [contact@instant-spa-nice.com](mailto:contact@instant-spa-nice.com)

Siret : 532 850 682 00016



## 4 - EXCEPTION ULTIME

### Rituel d'Excellence Anti-âge

12

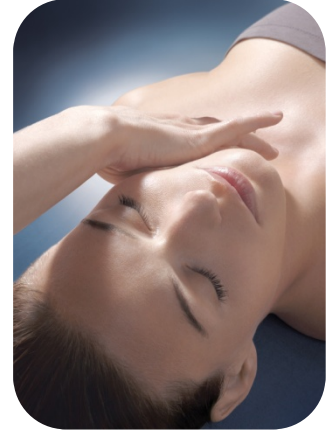

Signature de l'expertise professionnelle L'instant Spa et THALGO, le Rituel d'Excellence Anti-âge, né de l'alchimie d'actifs précieux marins et de techniques manuelles exceptionnelles, offre une efficacité ultime et une sensorialité infinie.

Une double efficacité ANTI-ÂGE GLOBAL grâce à :

1. Des produits de soin hautement concentrés en actifs rares, pour une action globale sur tous les signes extérieurs de perte de jeunesse du visage, du cou, du décolleté et des mains.
2. Une technique de massage exclusive ultra stimulante sur trois niveaux (épiderme, derme et muscles) pour réactiver les cellules de jeunesse, relancer les échanges cellulaires et repositionner les volumes du visage.

Une expérience inédite qui révèle la beauté et la jeunesse de chaque femme et homme: les rides sont lissées, l'ovale est redessiné, les volumes relâchés sont repositionnés et le teint s'illumine d'une uniformité sans défauts.

*Des résultats démontrés\* :*

*Dès le 1er soin :*

*Profondeur des rides : -31%*

*Résultats visibles dès le premier soin :*

AVANT le 1<sup>er</sup> soin

APRES le 1<sup>er</sup> soin



Instant Spa & Sun & Spa s.a.s  
 25, rue du Maréchal Joffre  
 06 000 Nice

Tel : +33 (0)4 93 92 51 08

[www.instant-spa-nice.com](http://www.instant-spa-nice.com) – [contact@instant-spa-nice.com](mailto:contact@instant-spa-nice.com)

Siret : 532 850 682 00016



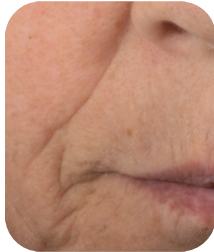

*Après le 2ème soin\*\* :*

*Effet lifting : + 30 %*

*Effet volumes repositionnés : + 26 %*

*Effet ovale redessiné : + 28 %*

*100% des clientes déclarent avoir passé un moment d'exception.*

*\* Testé sur 20 femmes de 46-69 ans.*

*\*\* test sur 5 femmes après une cure de 2 soins d'Excellence.*

Durée : 90 mn

Déroulement :- Démaquillage : Lait démaquillant + lotion

- Exfoliation spécifique du visage avec la Crème Resurfaçante
- Embruns vivifiants
- Application du Sérum d'Excellence Anti-âge
- Massage exclusif du visage et du cou: Energilift Ultime
- Massage Relaxation du décolleté, de la nuque et des bras
- Application du Masque d'Excellence Anti-âge
- Gommage et massage des mains durant la pose du masque
- Application du Soins d'Excellence Regard et Lèvres puis de la Crème d'Excellence Anti-âge

Pour femmes et hommes





## M CEUTIC



1<sup>ers</sup> soins cosméceutiques professionnels, d'inspiration médicale, au Mésolift Marin breveté, créés dans un esprit pionnier selon des **valeurs fondamentales** :

- Offrir des **innovations majeures** en rupture avec la cosmétique traditionnelle
- Garantir une **efficacité professionnelle hors du commun**, prouvée et mesurée sous contrôle médical
- Délivrer un **Traitement Esthétique de grande rigueur** capable de générer de vraies performances



## RÉNOVATION RADICALE

La peau est un écosystème fragile dont les déséquilibres révèlent en surface des imperfections ou des irrégularités, affectant la qualité de la peau :

- Uniformité du teint
- Texture de la peau
- Épaisseur de peau
- Film hydrolipidique : séborrhée et dilatation des pores
- Imperfections localisées récurrentes ou ponctuelles
- Irrégularités du microrelief
- Taches cicatricielles
- Marques post acné
- Marques profondes résistantes

Le soin **Rénovation Radicale** est la 1<sup>ère</sup> solution correctrice, d'inspiration médicale, qui cible les causes génératrices des imperfections et irrégularités, pour restaurer une qualité de peau parfaite



Une **formulation unique** pour des soins **haute performance & haute efficacité**  
 Formules élaborées conjointement avec un comité scientifique de 4 Dermatologues français de renom.

Un brevet exclusif **NÉO-SKIN** renforcé, au sein des différents soins par la présence de :

- **Mésolift Marin**
- **Actifs de référence dermatologique** hautement performants, reconnus et présents au cœur de nombreuses préparations topiques
- **Actifs nouvelle génération** issus des avancées de la recherche scientifique, doués d'actions spécifiques et ultra ciblées

Nice, Sun & Spa s.a.s  
 23, rue du Maréchal Joffre  
 06 000 Nice  
 Tel : +33 (0)4 93 92 51 08

[www.instant-spa-nice.com](http://www.instant-spa-nice.com) – [contact@instant-spa-nice.com](mailto:contact@instant-spa-nice.com)

Siret : 532 850 682 00016



## LE SOIN RÉNOVATION RADICALE

- Un protocole de très haute efficacité dont les résultats sont visibles dès le 1<sup>er</sup> soin
- Une prise en charge sur-mesure établie selon un diagnostic pointu
- Une combinaison de techniques directement issues du médical
  - Une gamme de produits professionnels spécialement développée pour maximiser les résultats
- Des programmes de soins optimisés, associés à la Cosmétique Instrumentale

*Un seul objectif*

**RESTAURER UNE QUALITÉ DE PEAU IDÉALE**

## RÉSULTATS PROUVÉS

**UN PROGRAMME D'ÉTUDES REMARQUABLE**

**28** évaluations cliniques

**320** volontaires sélectionnés pour leur qualité de peau dégradée

- Tests **in vitro**
- Tests **de tolérance**
- Tests d'**usage en conditions** réelles
- **Mesures cliniques** bio-métaboliques
- Tests de **non comédogénicité**
- **Evaluation sous contrôle dermatologique du protocole de soin**  
(conditions réelles - mesures cliniques)

**Nice, Sun & Spa s.a.s**

23, rue du Maréchal Joffre

06 000 Nice

Tel : +33 (0)4 93 92 51 08

[www.instant-spa-nice.com](http://www.instant-spa-nice.com) – [contact@instant-spa-nice.com](mailto:contact@instant-spa-nice.com)

Siret : 532 850 682 00016



## LA CURE RÉNOVATION RADICALE

Les mesures cliniques bio-métrologiques ont montré que :

- Dès 3 soins, cette cure permet une **amélioration significative de la texture de la peau (9%)**
- Après 6 soins, cet effet est confirmé par une **amélioration significative de 14.9% de la rugosité de la peau.**
- Le Dermatologue en a conclu une amélioration significative du microrelief cutané + un lissage significatif au niveau des cicatrices d'acné
- Aucune réaction d'intolérance n'a été constatée. Le dermatologue conclut donc à une bonne tolérance de l'ensemble de la cure institut.

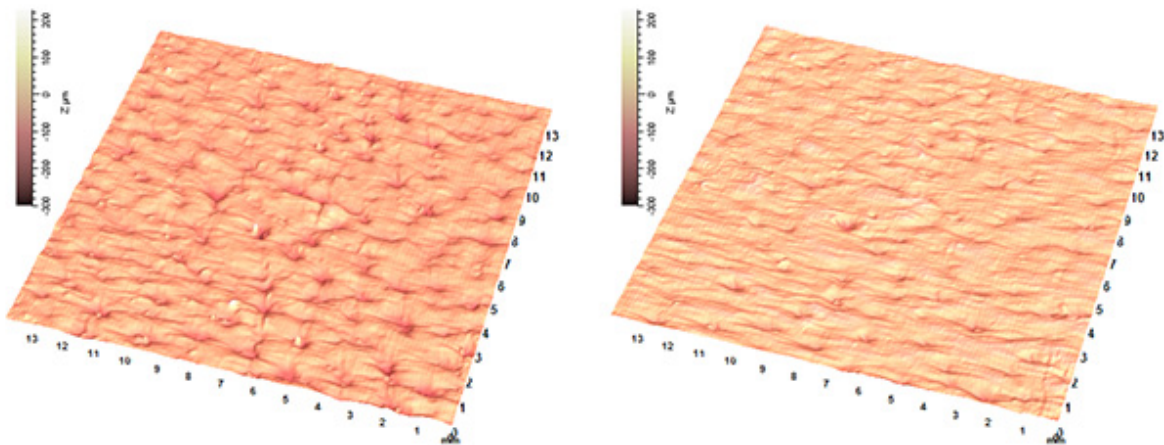

Volontaire irrégularités légères  
Résultats après 1 soin



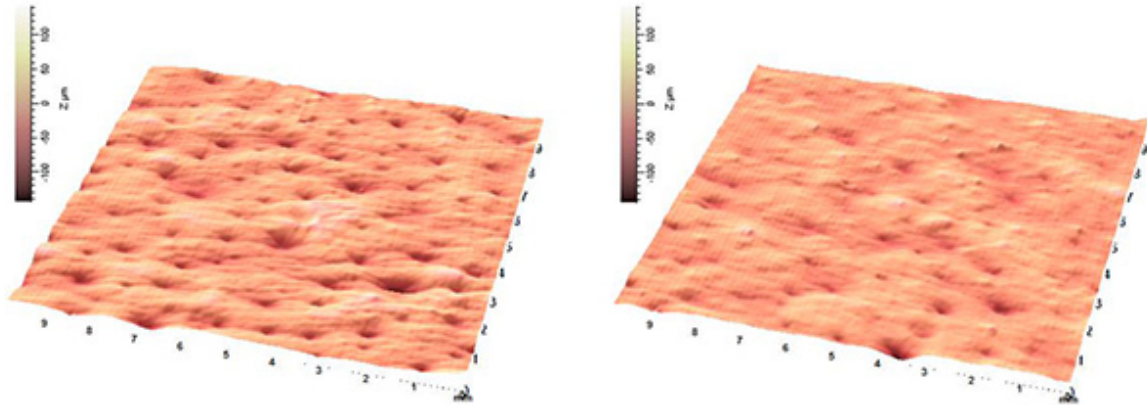

Volontaire irrégularités profondes  
Résultats après 6 soins

## DES RÉSULTATS VISIBLES DÈS LE 1<sup>er</sup> SOIN

Dès le 1<sup>er</sup> soin, la peau est plus lisse et le grain de peau est affiné : 94%

Dès le 3<sup>ème</sup> soin, 100% des personnes sont convaincues :

- **100%** Qualité de peau améliorée
- **100%** Marques atténuées
- **100%** Grain de peau affiné
- **100%** Teint clair et éclatant

Après une cure :

- **100%** Vraie sensation d'efficacité ciblée sur la qualité de la peau  
**Certifié par un Médecin Dermatologue**





## 1 Appareil

**3 Techniques :** sono-vibration, ultrasons séquentiels et radio-fréquence tripolaire

## 3 Soins :

### 1 - RÉNOVATEUR PURETÉ

>> Objectifs :

- PURIFIER la peau de ses impuretés.
- ÉQUILIBRER la biosphère cutanée.

>> Cible :

- Les personnes présentant tous types de peaux et à la recherche d'un soin court, mais efficace pour nettoyer la peau en profondeur et la normaliser.
- Les personnes présentant une peau mixte à grasse.

La peau retrouve une nouvelle pureté, un nouvel équilibre. La peau est plus saine, plus lumineuse, dès la première séance.

### 2 - CORRECTEUR HYDRATATION

>> Objectifs :

- CORRIGER le taux d'hydratation cutanée.
- RESSOURCER profondément la peau.



>> **Cible :**

- Les personnes à la recherche d'un soin court mais efficace pour restaurer le taux d'hydratation optimal de la peau.
- Les personnes présentant une peau déshydratée, fatiguée.

En un minimum de temps, l'I BEAUTY offre à la peau assoiffée l'antidote hydratation dernière génération. La peau est fraîche, lumineuse, et hydratée intensément, dès la première séance.

### 3 - ACTIVATEUR JEUNESSE

>> **Objectifs :**

- LISSER les rides.
- RAFFERMIR les tissus.
- REPULPER les volumes cutanés.

>> **Cible :**

- Les personnes à la recherche d'un soin court mais efficace pour repousser les traces du temps : rides et ptose naturelle.

La peau retrouve une nouvelle jeunesse. Les rides sont repoussées, la peau est liftée, le visage est rajeuni, dès la première séance.



Il est recommandé d'associer les soins I BEAUTY au soin du visage adapté pour des résultats longue durée. ( Ex: Soin Silicium Lift avec le module Activateur Jeunesse)

L'I BEAUTY est aussi utilisé en cure mixte de 4 soins en fonction du type de peau (voir notre carte de soins) afin d'obtenir une qualité de peau optimale.



## C- CONTRES INDICATIONS

De manière générale, les soins du visage sont déconseillés

- sur des peaux souffrant
  - de plaies,
  - dermatoses,
  - acnés purulentes,
  - ...
- aux femmes enceintes de moins de 3 mois
- aux personnes souffrant d'allergies aux cosmétiques utilisés
- aux enfants

De manière plus précise, le soin « EXCEPTION ULTIME » ne peut être réalisé dans les cas suivants :

- après un lifting du visage réalisé dans les 8 ans sauf avis favorable du médecin
- injections de : Restilane, Collagène, Botox, Acide Hyaluronique... de moins d'1 mois et avec avis favorable du médecin
- micro-dermabrasion de moins de 3 jours
- U.V, épilation du visage de moins de 24 à 48 h
- Plaque, broche en métal, Paralysie faciale
- ...

Le soin Rénovation Radicale ne peut être réalisé qu'après une expertise avec nos esthéticiennes qui évoqueront de manière précise les contre-indications.